

# Ausstellungskatalog

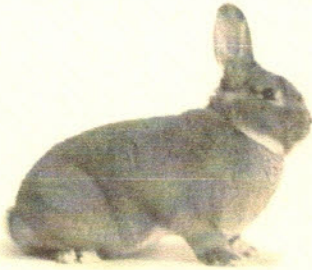

von der

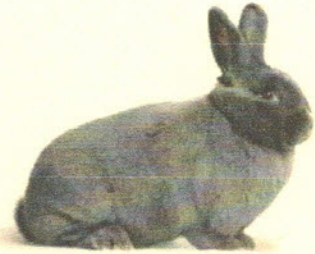

## Clubschau 2015

vom

### Wienerclub Westpfalz

und dem

### Hasen- u. Lothringer-Club

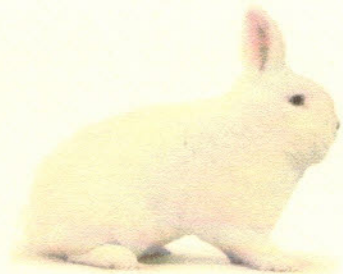
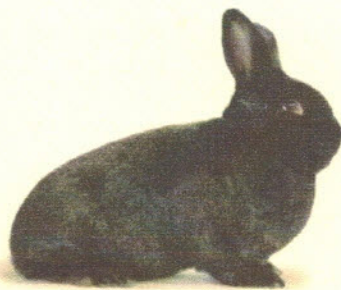
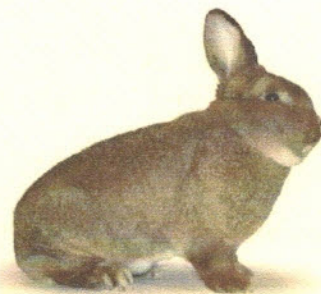

am 27. Dezember 2015,  
im Hasenheim „Almhütte“ vom KZV P 9 Contwig,  
in 66497 Contwig, Hohlbachstraße

# **Grußwort**

## **des Ausstellungsleiters vom Wienerclub Westpfalz**

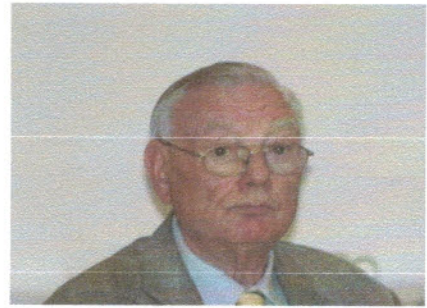

Liebe Züchterinnen und Züchter,  
liebe Gäste,

ich darf Sie zur Wienerclubschau der Westpfalz recht herzlich begrüßen und willkommen heißen.

Die Clubzüchter der Westpfalz heiße ich in Contwig herzlich willkommen und wünsche ein gutes Gelingen.

Ganz besonders freue ich mich auf die Begegnung mit vielen Züchterfreunden. Der menschliche Kontakt und der züchterische Erfahrungsaustausch gehören mit zum Inhalt unserer Kaninchenzucht.

Dank und Anerkennung verdienen auch die Clubzüchter, die heute die Ergebnisse ihrer züchterischen Bemühungen der Öffentlichkeit präsentieren. Diese Ausstellung gibt einen guten Überblick über die Arbeit und die erzielten Erfolge. Und wir alle wissen, dass diese Erfolge nicht möglich gewesen wären, ohne viel Idealismus und ohne Liebe zur Kleintierzucht.

Dank sage ich den Clubmitgliedern für den tatkräftigen Einsatz. Dank auch schon im Voraus an unsere Preisrichter, die sich mit Fachkenntnissen bemühen, den einzelnen Tieren die entsprechende Wertnote zu geben.

Allen Besuchern wünsche ich viel Freude und vielleicht auch manche Anregung. Möge diese Clubschau dazu beitragen, für die Kaninchenzucht neue Freunde zu gewinnen.

Euch allen wünsche ich für das kommende Zuchtjahr Gesundheit und Erfolg und mit unseren schönen Kaninchen recht viel Glück.

Es grüßt Euch aufs herzlichste,

*Gustav Stütze*



**Grußwort  
des 1.Vorsitzenden Hasenkaninchen-  
und Kastanienbraune Lothringer Clubs Rheinland-Pfalz**

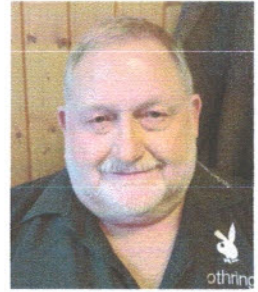

Sehr geehrte Gäste,  
Züchterinnen und Züchter,

im Namen des Hasenkaninchen-und Kastanienbraune Lothringerclubs Rheinland-Pfalz heiße ich Sie recht herzlich im Hasenheim des P9 Contwig zu unserer Clubschau 2015 willkommen.

6 Clubzüchter stellen insgesamt 38 Kaninchen zur Schau.

Unsere jährlich stattfindende Clubschau soll nicht nur den sportlichen Wettbewerb, sondern auch die Begegnung zwischen den Clubzüchtern fördern.

Den erhofften Erfolg und möglichst hohe Bewertungen, wünsche ich allen Ausstellern.

Meinen Dank gilt dem P9 Contwig und den Wienerclub Westpfalz, dass wir unsere Clubschau anhängen durften.

Der Clubschau wünsche ich einen guten Verlauf und allen Besuchern ein paar schöne Stunden unter Gleichgesinnten in Contwig.

Norbert Rösch

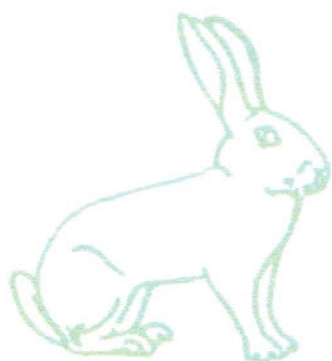

  
**Schröder's**  
FUTTERMITTEL

Das Gute aus der Pfalz

## FÜR JEDE LEBENSPHASE DAS RICHTIGE SCHRÖER'S:

- Kanin Babystarter (Power-Absetz-Futter für junge Kaninchen)
- Kanin Zucht (Sehr bewährtes Futter zur ständigen Fütterung)
- Kanin Kräuter (gleiche Rezeptur wie beim Zucht plus Zusatz von Kräutern)
- Kanin Kräuter Zwerg (unser Neues Zwerg Futter mit Kräutern)
- Kanin Kräuter Cocci (Coccidiose Futter der neuen Generation, verbesserter Wirkstoff)
- Kanin Kräuter spezial („Non plus Ultra“ mit Kräutern und Oregano verfeinert)
- Kanin Kräuter SA (optimal für schwarze Rassen-Felloptimierung)
- Kanin Müsli (Das Müsli mit Sonnenblumen-Johannisbrot-Maisflocken-Karottenpelletts)
- Kanin Angora/Schau (Für Angora- und zur Ausstellung – die Fellkur „Pur“)
- Kanin Mast (hohe Zunahmen – gute Fleischentwicklung)
- Kanin B (unser 16,5% Rohprotein Futter)
- Kanin Diät (zur Zuchtruhe)
- Kanin Multi T5
- Kanin Allround (unser 15% Rohprotein-Futter)

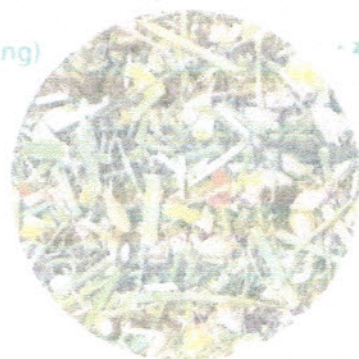

- zur ganzjährigen  
Beifütterung  
empfohlen -

Schröder's  
Pfälzer  
Struktur Müsli  
zur 30%igen  
Beigabe  
in jeder  
Altersstufe

Qualität und Leistungsfähigkeit für Ihre erfolgreiche Kaninchenzucht

# MISCHFUTTERWERK HAUPTSTUHL

HASELBAUER

GÜTERBAHNHOFSTRASSE 2 • 66851 HAUPTSTUHL • TEL.: 0 63 72 / 12 11  
[www.schröers-futtermittel.de](http://www.schröers-futtermittel.de) • [mischfutterwerk-hauptstuhl@web.de](mailto:mischfutterwerk-hauptstuhl@web.de)

Futtermittel für: Geflügel – Pferde – Schafe – Ziegen – Rinder – Chinchilla – Meerschweinchen

## **Club-Gesamtsieger**

<b>1. Ball Norbert</b>	<b>Graue Wiener</b>	<b>869,5 Punkte</b>
<b>1. Konrath Albert</b>	<b>Weißer Wiener</b>	<b>869,5 Punkte</b>
<b>3. Axel Gerold</b>	<b>Schwarze Wiener</b>	<b>862,5 Punkte</b>
<b>4. Wagner Klaus</b>	<b>Blaue Wiener</b>	<b>856,0 Punkte</b>

## **Clubmeister Blaue Wiener**

<b>1. Weisnauer Willi</b>	<b>483,5 Punkte</b>
<b>2. Prowald Pascal</b>	<b>482,5 Punkte</b>
<b>3. Leis Karl</b>	<b>482,5 Punkte</b>
<b>4. Stütze Gustav</b>	<b>481,0 Punkte</b>
<b>5. Wagner Klaus</b>	<b>480,5 Punkte</b>
<b>6. Stein Gerhard</b>	<b>480,0 Punkte</b>

## **Clubmeister Blaugraue Wiener**

<b>1. Weber Andreas</b>	<b>476,5 Punkte</b>
-------------------------	---------------------

## **Clubmeister Schwarze Wiener**

<b>1. Axel Gerold</b>	<b>479,5 Punkte</b>
<b>2. Volles Kurt</b>	<b>478,5 Punkte</b>

## **Clubmeister Weiße Wiener**

<b>1. Konrath Albert</b>	<b>483,0 Punkte</b>
<b>2. Flickinger Ludwig</b>	<b>481,5 Punkte</b>
<b>3. Guiseppe Daniele</b>	<b>481,5 Punkte</b>
<b>4. Carbon Fred</b>	<b>478,0 Punkte</b>

## **Clubmeister Graue Wiener**

<b>1. Ball Norbert</b>	<b>484,0 Punkte</b>
<b>2. Brenk Hans</b>	<b>483,0 Punkte</b>
<b>3. Seleiter Bernd</b>	<b>481,0 Punkte</b>
<b>4. Bettinger Christoph</b>	<b>480,0 Punkte</b>
<b>5. Fell Simone</b>	<b>480,0 Punkte</b>

## **Bester Rammler**

<b>Kfg.Nr. 000</b>	<b>Ball Norbert</b>	<b>97,5 Punkte</b>
--------------------	---------------------	--------------------

## **Beste Häsin**

<b>Kfg.Nr. 077</b>	<b>Konrath Albert</b>	<b>98,0 Punkte</b>
--------------------	-----------------------	--------------------

## **Sieger-Tiere**

### **Blaue Wiener**

**Kfg.Nr. 014**

**Weisenauer Willi**

**97,5 Punkte**

### **Weißer Wiener**

**Kfg.Nr. 077**

**Konrath Albert**

**98,0 Punkte**

### **Graue Wiener**

**Kfg.Nr. 125**

**Ball Norbert**

**97,5 Punkte**

## **Erringer des Gedächtnispokal Karl-Reischmann Zuchtstamm 1.2**

**Weisenauer Willi  
Blaue Wiener, 290,5 Punkte**



Sa.-Nr.	Kfg.-Nr.	Aussteller	1.0	Kennzeichen		VK-Pr.	Pkt.	Bewertung	Preis
			0.1	rechts	links				
<b>BLAUE WIENER</b>									
1	1	Leis Karl	1.0	P 124	3.5.1		96,5	hv	<b>3. RM</b>
	2	Raiffeisenstr.	1.0	P 124	3.5.2		96,0	sg	
	3	66989 Höheinöd	1.0	P 124	3.5.17		96,5	hv	
	4	06333-4709	1.0	P 124	3.5.4		97,0	v	
	5		1.0	P 124	3.5.16		96,5	hv	
							<u>482,5</u>		
2	6	Stein Gerhard	1.0	P 98	2.5.1		96,0	sg	<b>6. RM</b>
	7	Am Dorfberg 4	1.0	P 98	2.5.3		96,0	sg	
	8	66509 Rieschweiler	1.0	P 98	2.5.8		96,0	sg	
	9	06336-829742	1.0	P 98	3.5.11		95,5	sg	
	10		0.1	P 98	2.5.10		96,5	hv	
							<u>480,0</u>		
3	11	Weisenuer Willi	0.1	P 62	4.5.49		96,5	hv	<b>Sieger</b>
	12	Heißenbergstr. 32	0.1	P 62	1.5.10		96,5	hv	
	13	66851 Queidersbach	1.0	P 62	2.5.21		97,0	v	
	14	06371-130627	0.1	P 62	4.5.48		97,5	v	
	15		0.1	P 62	1.5.5		96,0	sg	
							<u>483,5</u>		<b>1. RM</b>
4	16	Wagner Klaus	1.0	P 9	6.5.44	50 €	96,0	sg	<b>5. RM</b>
	17	Johann Strauß Str. 19	1.0	P 9	2.5.29	50 €	96,0	sg	
	18	66497 Contwig	1.0	P 9	1.5.4	50 €	96,5	hv	
	19	06332-50543	0.1	P 9	6.5.46		96,0	sg	
	20		0.1	P 9	2.5.15		96,0	sg	
							<u>480,5</u>		
5	21	Wagner Klaus	0.1	P 9	2.5.28		96,0	sg	<b>4. RM</b>
	22		1.0	P 9	3.5.34	55 €	96,0	sg	
	23		0.1	P 9	1.5.2		96,5	hv	
	24		0.1	P 9	1.5.5		96,0	sg	
	25		0.1	P 9	2.5.17		95,5	sg	
							<u>480,0</u>		
6	26	Gustav Stütze	1.0	P 98	4.5.17		96,0	sg	<b>4. RM</b>
	27	Mühltalstr. 1	0.1	P 98	5.5.23		96,5	hv	
	28	66509 Rieschweiler	0.1	P 98	5.5.22		96,0	sg	
	29	06336-1443	1.0	P 98	3.5.12		96,0	sg	
	30		0.1	P 98	3.5.15		96,5	hv	
							<u>481,0</u>		
7	31	Prowald Pascal	1.0	SR 158	3.5.3		96,5	hv	<b>2. RM</b>
	32	Lacherstr. 7	0.1	SR 158	3.5.6		96,5	hv	
	33	66564 Lautenbach	1.0	SR 158	3.5.5		96,5	hv	
	34	Tel.: 06858-8363	1.0	SR 158	3.5.4		97,0	v	
	35		0.1	SR 158	3.4.8		96,0	sg	
							<u>482,5</u>		



Sa.-Nr.	Kfg.-Nr.	Aussteller	1.0	Kennzeichen		VK-Pr.	Pkt.	Bewertung	Preis	
			0.1	rechts	links					
<b>BLAUGRAUE WIENER</b>										
8	36	Weber Andreas	1.0	P 48	5.5.18		95,0	sg	<b>Klassensieger</b>	
	37	Frankenweg 4	0.1	P 48	4.5.14		95,0	sg		
	38	66919 Herschberg	0.1	P 48	4.5.15		96,0	sg		
	39	06375-997339	0.1	P 48	4.5.13		95,0	sg		
	40		0.1	P 48	4.5.9		95,5	sg		
								<u>476,5</u>		
	41	Weber Andreas	0.1	P 48	4.5.12		95,0	sg		
	42		1.0	P 48	4.5.7		fehlt			
	43		1.0	P 48	4.5.8		fehlt			
	<b>SCHWARZE WIENER</b>									
9	44	Volles Kurt	1.0	P 79	0.5.3		95,5	sg	<b>2. RM</b>	
	45	Bergstr. 8	0.1	P 79	0.5.7		96,5	hv		
	46	66871 Reichweiler	1.0	P 79	3.5.26		96,5	hv		
	47	06384-7192	0.1	P 79	2.5.13		95,0	sg		
	48		0.1	P 79	6.5.37		95,0	sg		
								<u>478,5</u>		
10	49	Axel Gerold	1.0	P 6	2.5.1		95,0	sg	<b>1. RM</b>	
	50	Sandweg 8	1.0	P 6	2.5.2		96,5	hv		
	51	67822 Münsterappel	0.1	P 6	2.5.4		95,5	sg		
	52	Tel.: 06362-309309	0.1	P 6	2.5.6		96,0	sg		
	53		0.1	P 6	2.5.9		96,5	hv		
								<u>479,5</u>		
11	54	Axel Gerold	1.0	P 6	4.5.16		96,0	sg		
	55		1.0	P 6	4.5.17		96,5	hv		
	56		0.1	P 6	4.5.14		95,5	sg		
	57		0.1	P 6	4.5.19		95,0	sg		
	58		0.1	P 6	4.5.21		94,5	sg		
								<u>477,5</u>		
<b>WEIßE WIENER</b>										
12	59	Carbon Fred	1.0	P 124	5.5.2	50 €	95,5	sg	<b>4. RM</b>	
	60	Kirchenstr. 10	1.0	P 124	5.5.3	50 €	96,0	sg		
	61	66989 Nünschweiler	1.0	P 124	5.5.4	50 €	94,5	sg		
	62	06336-8390910	1.0	P 124	5.5.5	50 €	95,5	sg		
	63		0.1	P 124	5.5.8	50 €	96,5	hv		
								<u>478,0</u>		
	64	Carbon Fred	0.1	P 124	5.5.7		97,0	v		
	65		0.1	P 124	5.5.9	50 €	fehlt			
	66		0.1	P 124	5.5.6	50 €	96,5	hv		
	67		1.0	P 124	5.5.1	50 €	95,5	sg		

Sa.-Nr.	Kfg.-Nr.	Aussteller	1.0	Kennzeichen		VK-Pr.	Pkt.	Bewertung	Preis
			0.1	rechts	links				
<b>WEIßE WIENER</b>									
13	69	Flickinger Ludwig	1.0	P 76	1.5.6	35 €	96,5	hv	
	70	Hauptstr. 14	0.1	P 76	2.5.16	35 €	96,0	sg	
	71	66919 Neumühle	0.1	P 76	2.5.14	35 €	96,5	hv	
	72	06375-2584019	0.1	P 76	2.5.15	35 €	95,5	sg	
	73		0.1	P 76	2.5.17	35 €	97,0	v	
							<u>481,5</u>		<b>2. RM</b>
14	74	Konrath Albert	1.0	P 90	4.5.4		96,0	sg	
	75	Höhstr. 15	1.0	P 90	4.5.5		96,0	sg	
	76	66978 Merzalben	1.0	P 90	4.5.6		96,0	sg	
	77	06395-1891	0.1	P 90	4.5.7		98,0	v	<b>Sieger</b>
	78		0.1	P 90	4.5.14		97,0	v	
							<u>483,0</u>		<b>1. RM</b>
15	79	Konrath Albert	1.0	P 90	4.5.3		96,5	hv	
	80		1.0	P 90	4.5.17		96,0	sg	
	81		1.0	P 90	4.5.18		95,5	sg	
	82		0.1	P 90	4.5.13		96,5	hv	
	83		0.1	P 90	4.5.19		96,5	hv	
							<u>481,0</u>		
16	84	Konrath Albert	1.0	P 90	4.5.1		95,5	sg	
	85		1.0	P 90	4.5.2		96,0	sg	
	86		1.0	P 39	6.5.20		96,0	sg	
	87		1.0	P 39	6.5.21		96,5	hv	
	88		1.0	P 39	6.5.23		96,5	hv	
							<u>480,5</u>		
17	89	Guissepe Daniele	1.0	P 117	3.5.2		97,0	v	
	90	Alzheimer str. 68	1.0	P 117	3.5.3		95,5	sg	
	91	66482 Zweibrücken	0.1	P 117	3.5.4		96,5	hv	
	92	Tel.: 0162-4264967	0.1	P 117	3.5.5		96,0	sg	
	93		0.1	P 117	3.5.6		96,5	hv	
							<u>481,5</u>		<b>3. RM</b>
<b>GRAUE WIENER - wildfarben</b>									
18	94	Seleiter Bernd	1.0	P 48	2.5.16	70 €	96,0	sg	
	95	Andreas-Hofer-str. 2	1.0	P 48	2.5.17	70 €	96,0	sg	
	96	66954 Pirmasens	1.0	P 48	2.5.18	70 €	96,5	hv	
	97	Tel.: 0173-6837519	1.0	P 48	2.5.19	70 €	96,5	hv	
	98		1.0	P 48	4.5.28	70 €	96,0	sg	
							<u>481,0</u>		<b>3. RM</b>

Sa.-Nr.	Kfg.-Nr.	Aussteller	1.0	Kennzeichen		VK-Pr.	Pkt.	Bewertung	Preis
			0.1	rechts	links				
<b>GRAUE WIENER - wildfarben</b>									
19	99	Fell Simone	1.0	P 48	5.5.45		95,5	sg	
	100	Frankenweg 4	1.0	P 48	5.5.38		96,0	sg	
	101	66919 Herschberg	0.1	P 48	3.5.23		96,0	sg	
	102	06375-997339	0.1	P 48	3.5.22		96,5	hv	
	103		0.1	P 48	5.5.46		96,0	sg	
						<u>480,0</u>		<b>5. RM</b>	
	104	Fell Simone	1.0	P 48	5.5.33		fehlt		
	105		1.0	P 48	5.5.40		96,0	sg	
20	106	Bettinger Christoph	1.0	P 99	1.5.6		95,5	sg	
	107	Waldstr. 6	1.0	P 99	4.5.60		95,5	sg	
	108	66892 Bruchmühlbach	1.0	P 99	4.5.59		96,0	sg	
	109	Tel.: 0176-27236782	1.0	P 99	3.5.37		96,5	hv	
	110		0.1	P 99	3.5.25		96,5	hv	
						<u>480,0</u>		<b>4. RM</b>	
21	111	Brenk Hans	1.0	P 62	1.5.21		96,5	hv	
	112	Blumenstr. 7	1.0	P 62	3.5.35		96,5	hv	
	113	66581 Queidersbach	0.1	P 62	1.5.31		96,5	hv	
	114	Tel.: 06371-12860	0.1	P 62	1.5.36		96,5	hv	
	115		0.1	P 62	3.5.41		97,0	v	
						<u>483,0</u>		<b>2. RM</b>	
22	116	Ball Norbert	1.0	SR 156	5.5.40		96,0	sg	
	117	St. Wendelerstr. 28a	1.0	SR 156	5.5.41		96,0	sg	
	118	66625 Wolfersweiler	1.0	SR 156	5.5.42		96,5	hv	
	119	Tel.: 06852-1676	1.0	SR 156	5.5.46		96,5	hv	
	120		0.1	SR 156	4.5.38		96,5	hv	
						<u>481,5</u>			
23	121	Ball Norbert	1.0	SR 156	5.5.53		97,0	v	
	122		1.0	SR 156	4.5.26		96,5	hv	
	123		1.0	SR 156	4.5.25		96,5	hv	
	124		1.0	SR 156	4.5.20		96,5	hv	
	125		1.0	SR 156	4.5.14		97,5	v	
						<u>484,0</u>		<b>Sieger 1. RM</b>	



Zg	Käfig	Aussteller	Ge	Täto	Bewertung	Punkte	Präd	Preis	Verkauf
<b>Hasenkaninchen (Ha) rotbraun</b>									
Pr.: Jannik Weber									
1	131	Stefan Roth	0,1	RN41 - 357	20,0 18,5 14,0 14,5 14,5 9,5 5,0	96,0	sg		
ZG III	132	In Bleiderdingen 28	0,1	RN41 - 3510	20,0 19,0 14,0 14,5 14,0 9,5 5,0	96,0	sg		
	133	55768 Weiersbach	0,1	RN41 - 3511	20,0 19,0 14,0 14,5 14,0 10,0 5,0	96,5	hv	E	
	134	Tel. 06782-6692	1,0	RN41 - 252	20,0 19,0 14,0 15,0 14,5 9,5 5,0	97,0	v	Bester 1,0	
						<b>385,5</b>		2.CM	
	135	Stefan Roth	1,0	RN41 - 251	20,0 19,0 14,0 14,5 14,5 9,5 5,0	96,5	hv	SE	
	136	Stefan Roth	0,1	RN41 - 253	20,0 18,5 13,5 14,5 14,0 10,0 5,0	95,5	sg		
2	137	Martin Gehm	1,0	SR165 - 2513	20,0 18,5 14,0 14,0 14,5 10,0 5,0	96,0	sg		
ZG II	138	Bliestalstr.5	1,0	SR165 - 2514	20,0 18,0 14,0 14,0 13,5 10,0 5,0	94,5	sg		
	139	66440 Blieskastel	0,1	SR165 - 3526	20,0 18,5 14,0 14,5 14,0 10,0 5,0	96,0	sg		
	140	Tel. 06842-9295250	0,1	SR165 - 3525	20,0 19,0 14,0 13,5 14,5 10,0 5,0	96,0	sg		
						<b>382,5</b>			
	141	Martin Gehm	0,1	SR165 - 3524	20,0 18,5 14,0 14,0 14,5 9,5 5,0	95,5	sg		
	142	Martin Gehm	0,1	SR165 - 4529	20,0 18,5 14,0 13,5 14,0 10,0 5,0	95,0	sg		
3	143	Erwin Gog	1,0	SR95 - 354	20,0 19,0 14,0 14,5 14,0 10,0 5,0	96,5	hv	SE	
ZG II	144	Hubertusstr.125	1,0	SR95 - 356	20,0 19,0 14,0 14,0 14,5 10,0 5,0	96,5	hv	E	
	145	66809 Nalbach	0,1	SR95 - 3510				ob	
	146	Tel. 06838-2574	0,1	SR95 - 3519	20,0 18,5 14,0 14,0 14,0 10,0 5,0	95,5	sg		
4	147	Hubert Schertl	1,0	P26 - 351	20,0 19,0 14,0 14,5 14,5 9,5 5,0	96,5	hv	SE	
ZG II	148	Talstr.22	1,0	P26 - 352	20,0 18,5 14,0 14,0 15,0 10,0 5,0	96,5	hv		
	149	76891 Bruchweiler	0,1	P26 - 353	20,0 19,0 14,0 14,5 14,5 10,0 5,0	97,0	v	E	
	150	Tel. 06394-710	0,1	P26 - 354	20,0 19,0 14,0 15,0 14,5 10,0 5,0	97,5	v	Beste 0,1	
						<b>387,5</b>		1.CM	
<b>Kastanienbraune Lothringer (KbrLot)</b>									
Pr.: Jannik Weber									
5	151	Frank Wagner	1,0	P9 - 2518	20,0 19,0 14,0 15,0 14,0 9,5 5,0	96,5	hv	E	35,00
ZG III	152	Birkenallee 10	1,0	P9 - 152	20,0 18,5 13,5 14,5 14,0 9,5 5,0	95,0	sg		35,00
	153	66503 Dellfeld	1,0	P9 - 2513	20,0 18,5 14,0 15,0 14,0 10,0 5,0	96,5	hv		
	154	Tel. 06336-911344	0,1	P9 - 259	20,0 18,5 14,5 15,0 14,5 9,5 5,0	97,0	v	Beste 0,1	
						<b>385,0</b>			
6	155	Norbert Rösch	1,0	P108 - 4527				fehlt	40,00
ZG II	156	Kreuzstr.2	0,1	P108 - 4539	20,0 18,5 13,5 14,5 14,5 9,5 5,0	95,5	sg		40,00
	157	55218 Ingelheim am Rheir	1,0	P108 - 4536				fehlt	40,00
	158	Tel. 0152-01733461	0,1	P108 - 4530				fehlt	40,00
7	159	Frank Wagner	1,0	P9 - 2519	20,0 19,0 14,0 15,0 14,0 9,5 5,0	96,5	hv	E	
ZG III	160	Birkenallee 10	1,0	P9 - 2525	20,0 19,0 14,0 15,0 14,5 10,0 5,0	97,5	v	Bester 1,0	
	161	66503 Dellfeld	1,0	P9 - 2514	20,0 19,0 13,5 14,5 14,5 10,0 5,0	96,5	hv		
	162	Tel. 06336-911344	0,1	P9 - 4527	20,0 18,5 13,5 15,0 14,5 9,5 5,0	96,0	sg		
						<b>386,5</b>		2.CM	
	163	Frank Wagner	1,0	Z470 - 251	20,0 19,0 14,0 14,5 14,0 10,0 5,0	96,5	hv	SE	
	164	Frank Wagner	1,0	PJ89 - 254	20,0 19,0 14,0 14,5 14,0 10,0 5,0	96,5	hv	SE	35,00
8	165	Norbert Rösch	1,0	P108 - 4528	20,0 18,5 14,0 15,0 14,5 9,5 5,0	96,5	hv		
ZG II	166	Kreuzstr.2	0,1	P108 - 4531	20,0 19,0 13,5 15,0 14,5 9,5 5,0	96,5	hv	SE	
	167	55218 Ingelheim am Rheir	1,0	P108 - 4535	20,0 18,5 13,5 15,0 14,5 10,0 5,0	96,5	hv		
	168	Tel. 0152-01733461	0,1	P108 - 4538	20,0 18,5 14,0 15,0 14,5 10,0 5,0	97,0	v	E	
						<b>386,5</b>		1.CM	